

Vergabeplan

M 1:50

Wohnanlage Wiesen GN 6007
4812 Pinsdorf, Vöcklaberg

Stiege

1

Top

08 DG

Terrasse	-- m ²
Balkon	7,96m ²
Garten	-- m ²
Einlagerungsraum	2,75m ²

Wohnnutzfläche 74,38m²



Übersichtsplan M 1:1000

Legende:

	Ausschalter		Bodensteckdose		Telefon Steckdose
	Wechselschalter		Schuko Steckdose 230V		EDV/Tel-Steckdose 2-fach RJ45
	Serienschalter		Schuko Steckdose 2-fach		Antennensteckdose
	Kreuzschalter		Schuko Steckdose 3-fach		Schwachstromdose
	Lichttaster		Schuko Steckdose 4-fach		Türsprechstelle Ruftasten
	Doppeltaster		Kraftsteckdose 400V/16A		Video Türsprechstelle Ruftasten
	Leuchttaster		Elektroauslass		Innensprechstelle
	Deckenlichtauslass		Funktionstaster		Klingeltaster
	Wandlichtauslass				Glocke
	Nurglasleuchte Decke				Türöffner
	Nurglasleuchte Wand				Lautsprecher
					Richtungs-lautsprecher
					Rauchmelder

Abkürzungen:

PH	Parapeth	DK	Dreh-Kipp-Fenster	+UV	Elektroverteiler
FFOK	Fußbodenoberkante	ESG	Einscheibensicherheitsglas	+SV	Verteiler Antenne
STUK	Sturzunterkante				
		WM	Waschmaschine		
		HK	Heizkörper		

Montagehöhen:

Schalter (bei Mehrfachanordnung darunter)	110cm
Schukostecker	30 cm
Schukostecker über Arbeitsplatte	110cm
Schukostecker für Geschirrspüler	30 cm
Schukostecker für Kühlschrank	30 cm
Feuchtraumsteckdose im Bad	120cm
Wandauslass über Tür	220cm
Wandauslass im Bad über Waschtisch	190cm
Wandauslass in Küche über Abwasch	145cm
Elektroherd-Anschluss	50 cm
Schukostecker Dunstabzug	180cm
Telefonsteckdose	30 cm
Gegensprechanlage	140cm
TV-Antennensteckdose	30 cm
Klingeltaster	110cm
Wohnungsverteiler Oberkante	205cm

Hinsichtlich der Boden- und Wandbeläge sowie der Elektro-, Sanitär- und sonstigen Ausstattung gilt ausschließlich die jeweils aktuelle Bau- und Ausstattungsbeschreibung. Die Sanitär- und Kücheneinrichtungen sind nicht Bestandteil der Ausstattung. Es sind dort nur die Rohinstallationen vorhanden. Sonstige Einrichtungsgegenstände dienen nur der Veranschaulichung eines möglichen Einrichtungsvorschlages und werden nicht geliefert.

Unverbindliche Plankopie! Änderungen während der Bauausführung vorbehalten! Fenstermasse vorbehalten!
Koten sind nicht für die Bestellung von Einbaumöbeln verwendbar - Naturmasse erforderlich!

BAUTRÄGER/WOHNUMVERGABE

WS-
Gemeinnützige Bau- und
Wohnungsges.m.b.H.

HOLLABERERSTRASSE 8-10 | 4020 LINZ

ARCHITEKT

kb+ | architektur
ZI GmbH
Kaindl baderer > gmunden > wien

GARTENGASSE 18 | 4810 GMUNDEN
TEL 07612 / 98 266
FAX 07612 / 98 266 - 20
NET office@kbl-architektur.at
WEB www.kbl-architektur.at

Maßstab
1:50

Datum
01.02.2017

Plan Nr.
1611_POL_BT1_GR00 Blatt 1/4



ÜBERSICHTSPLAN STIEGE 1 M 1:125



Hinsichtlich der Boden- und Wandbeläge sowie der Elektro-, Sanitär- und sonstigen Ausstattung gilt ausschließlich die jeweils aktuelle Bau- und Ausstattungsbeschreibung. Die Sanitär- und Kücheneinrichtungen sind nicht Bestandteil der Ausstattung. Es sind dort nur die Rohinstallationen vorhanden. Sonstige Einrichtungsgegenstände dienen nur der Veranschaulichung eines möglichen Einrichtungsvorschlages und werden nicht geliefert.

Unverbindliche Plankopie! Änderungen während der Bauausführung vorbehalten! Fenstermasse vorbehalten!
Koten sind nicht für die Bestellung von Einbaumöbeln verwendbar - Naturmasse erforderlich!



Gemeinnützige Bau- und Wohnungsges.m.b.H.

HOLLABERERSTRASSE 8-10 | 4020 LINZ



GARTENGASSE 18 | 4810 GMUNDEN

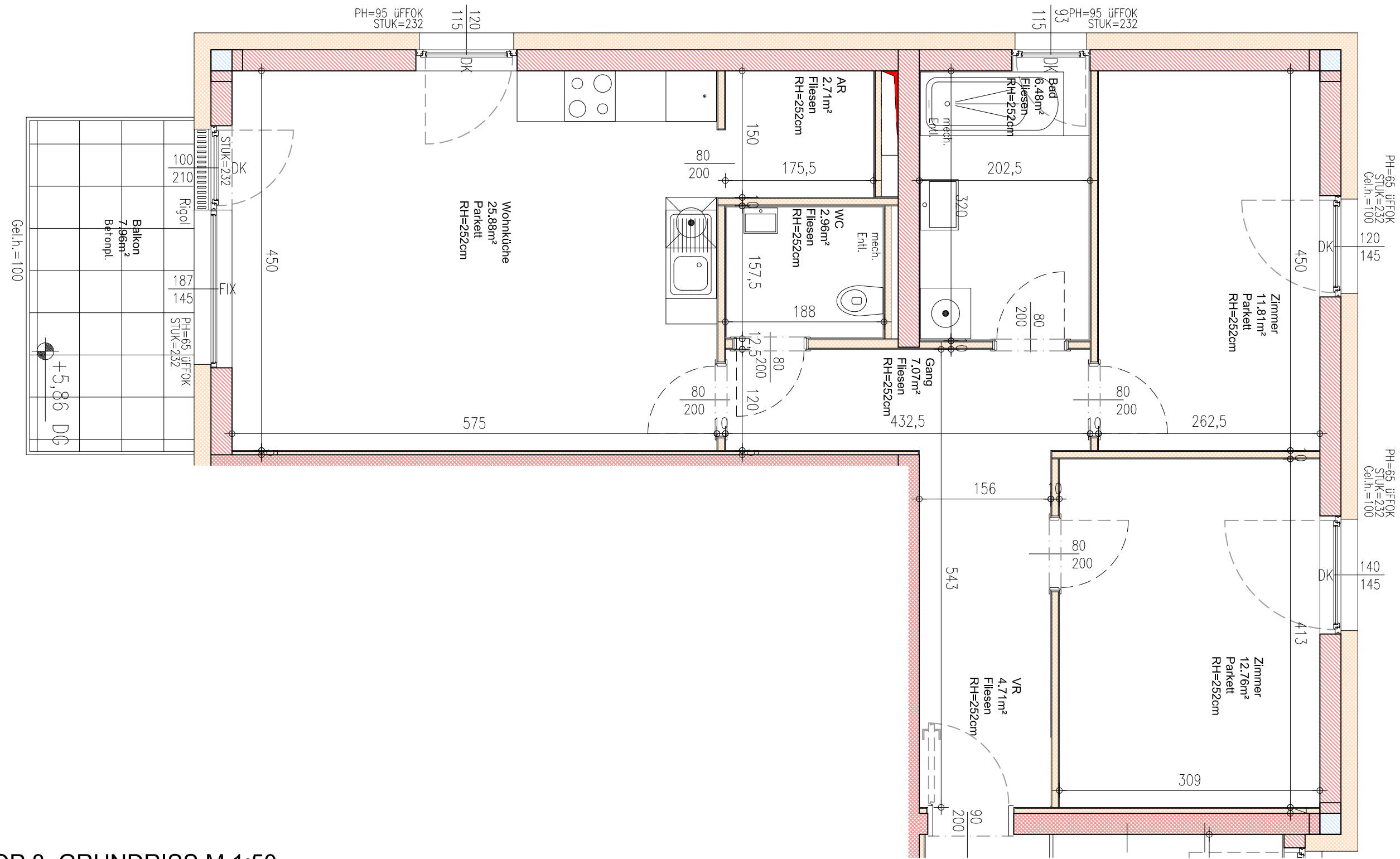

TOP 8 GRUNDRISS M 1:50

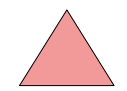

Hinsichtlich der Boden- und Wandbeläge sowie der Elektro-, Sanitär- und sonstigen Ausstattung gilt ausschließlich die jeweils aktuelle Bau- und Ausstattungsbeschreibung. Die Sanitär- und Kücheneinrichtungen sind nicht Bestandteil der Ausstattung. Es sind dort nur die Rohinstallationen vorhanden. Sonstige Einrichtungsgegenstände dienen nur der Veranschaulichung eines möglichen Einrichtungsvorschlages und werden nicht geliefert.

Unverbindliche Plankopie! Änderungen während der Bauausführung vorbehalten! Fenstermasse vorbehalten!
Koten sind nicht für die Bestellung von Einbaumöbeln verwendbar - Naturmasse erforderlich!

WS-
Gemeinnützige Bau- und
Wohnungsges.m.b.H.
HOLLABERERSTRASSE 8-10 |
4020 LINZ

kb+architektur
ZI GmbH
kaindl baderer & gmunden wien
GARTENGASSE 18 | 4810 GMUNDEN

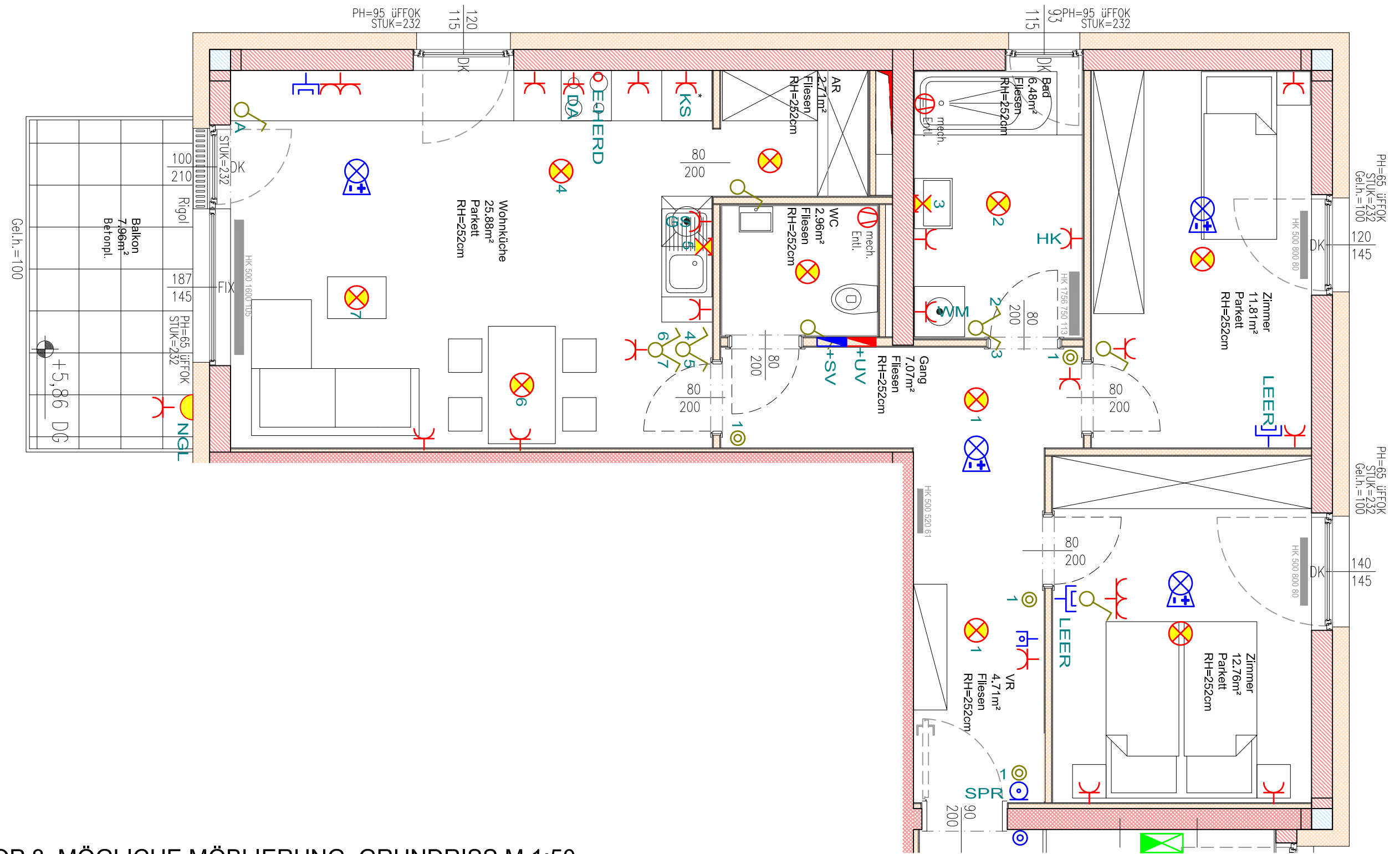

TOP 8 MÖGLICHE MÖBLIERUNG GRUNDRISS M 1:50

Hinsichtlich der Boden- und Wandbeläge sowie der Elektro-, Sanitär- und sonstigen Ausstattung gilt ausschließlich die jeweils aktuelle Bau- und Ausstattungsbeschreibung. Die Sanitär- und Kücheneinrichtungen sind nicht Bestandteil der Ausstattung. Es sind dort nur die Rohinstallationen vorhanden. Sonstige Einrichtungsgegenstände dienen nur der Veranschaulichung eines möglichen Einrichtungsvorschlages und werden nicht geliefert.

Unverbindliche Plankopie! Änderungen während der Bauausführung vorbehalten! Fenstermasse vorbehalten!
Koten sind nicht für die Bestellung von Einbaumöbeln verwendbar - Naturmasse erforderlich!

WS-
Gemeinnützige Bau- und
Wohnungsges.m.b.H.
HOLLABERERSTRASSE 8-10 |
4020 LINZ

kb+ | architektur
ZI GmbH
kaindl baderer & gmunden + wien
GARTENGASSE 18 | 4810 GMUNDEN